

# TIJDLIJN DECREET SOCIAAL-CULTUREEL VOLWASSENENWERK

ORGANISATIE

OVERHEID

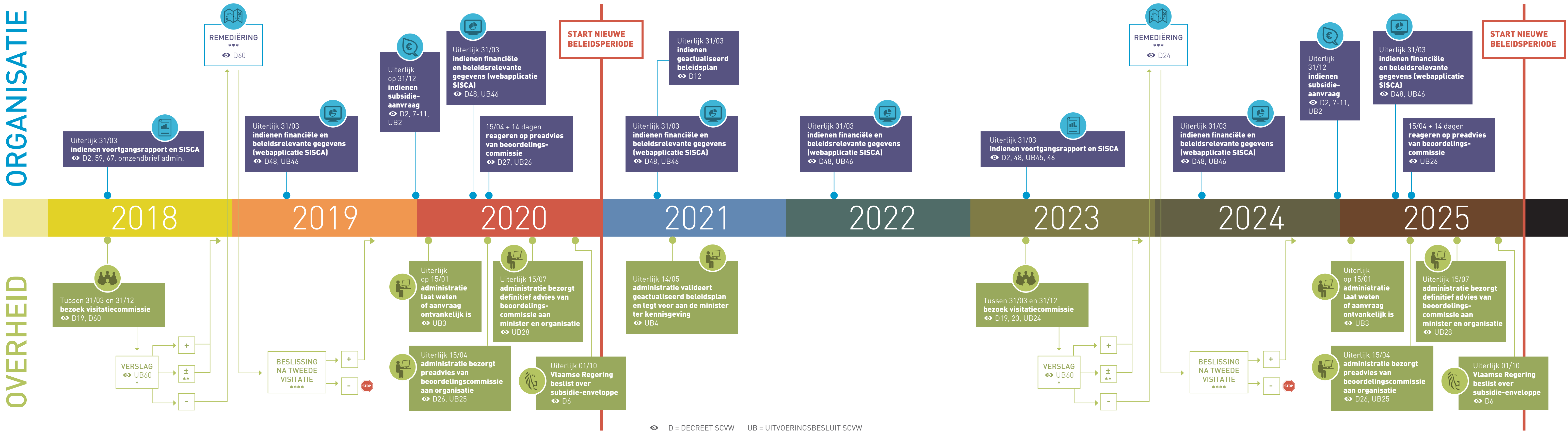

\* **VERSLAG**  
- Visitatie + 35d: voorlopig verslag  
- Voorlopig verslag + 28d: reactie  
- Voorlopig verslag + 49d: definitief verslag

\*\* **PLAN VAN AANPAK**  
Omschrijft wat de organisatie heeft gedaan met de aanbevelingen van de visitatiecommissie. Het wordt ingediend samen met het beleidsplan (D60).

\*\*\* **REMIEDIERING**  
Duurt **max. 12 maanden**. De organisatie is verplicht een remediërrapport in te dienen, waarna een nieuwe visitatie volgt. Ook wie remediëert dient een subsidie-aanvraag in tegen uiterlijk 31/12/19.

\*\*\*\* **BESLISSING NA TWEEDE VISITATIE**  
**Positief advies:** beleidsplan naar beoordelingscommissie – verder gewone procedure.  
**Negatief advies:** stopzetting subsidies vanaf 2021. In beide gevallen beslist de minister.

\* **VERSLAG**  
- Visitatie + 35d: voorlopig verslag  
- Voorlopig verslag + 28d: reactie  
- Voorlopig verslag + 49d: definitief verslag

\*\* **PLAN VAN AANPAK**  
Omschrijft wat de organisatie heeft gedaan met de aanbevelingen van de visitatiecommissie. Het wordt ingediend samen met het beleidsplan (D60).

\*\*\* **REMIEDIERING**  
Duurt **max. 24 maanden**. De organisatie is verplicht een remediërrapport in te dienen, waarna een nieuwe visitatie volgt. Ook wie remediëert dient een subsidieaanvraag in tegen uiterlijk 31/12/24. Wanneer de procedure voor de toekenning van de subsidie-enveloppe wegens een lopende remediëring niet kan worden toegepast in 2025, behoudt de organisatie de enveloppe van de vorige beleidsperiode. De minister neemt dan uiterlijk op 31/12/26 een beslissing over de toe te kennen enveloppe.

\*\*\*\* **BESLISSING NA TWEEDE VISITATIE**  
**Positief advies:** beleidsplan naar beoordelingscommissie – verder gewone procedure.  
**Negatief advies:** stopzetting subsidies vanaf eerstvolgende jaar. In beide gevallen beslist de minister.